



## Nyhedsbrev fra Kastrupgårdsamlingens Venner

**Nr. 4. - November 2021**

**Pia Andersen: Den blå laks` rejse. Udstilling på Kastrupgårdsamlingen  
7. oktober 2021 - 23 januar 2022**



**Omvisning i udstillingen for medlemmerne**

**Onsdag den 17.november kl.17**

**Husk tilmelding til museet på  
tlf. 32 51 51 80**

**Sig det med blomster**

**Ved museumsleder Mette Mansa**

**Cafeaften på Kastrupgård onsdag den 1.december kl. 19.30-21.00**

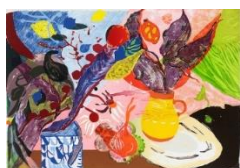

*Litografi af Emily Gernild, Purple Leaves, 2020. Kastrupgårdsamlingen.*

Kunsthistorien er fuld af blomster, og motivet er alt andet end entydigt. Det er brugt symbolsk og allegorisk fra fascinationen af skønhed til foragten for forfængelighed. Kom med på en overflyvning igennem tid og forskellige stilarter, og oplev et udvalg, af de mange måder kunsten har brugt blomstermotivet på.

### **Der er stadig ledige pladser**

Maksimum 35 deltagere! **Tilmelding: Inger Kjær Jansen [Ingerkjansen129@gmail.com](mailto:Ingerkjansen129@gmail.com) eller sms 61 78 75 37**

### **Nytårskoncert med Marie Carmen Koppel Mandag den 10. januar 2022 kl.17 og kl. 19**



Glæd jer til at genhøre Marie Carmen Koppels store stemme, som er som skabt til en nytårskoncert. Hun mestrer flere genrer og kan med sit nærvær, sin musikalitet og intensitet fastholde sit publikum på en musikalsk rejse gennem både soul og gospel.

På grund af den nuværende udstilling er pladsen begrænset og derfor afholdes 2 koncerter a hver 40 minutter kl. 17 og kl. 19. Der er ”bobler” og kransekage efter koncerterne.

**Billetter til 200 kr. sælges på Kastrupgårdsamlingen, Kastrupvej 399, 2770 Kastrup fra onsdag den 15. december kl. 13-20 samt følgende dage i museets åbningstid: tirsdag-fredag 13-17 onsdag endvidere kl. 13-20, lørdag- søndag kl.11-17.**

**Cafeaften**  
**Elisabeth Baumann Jerichau**  
**Torsdag den 10. februar 2022 kl. 19.00 på Kastrupgård**  
**Foredrag ved kunsthistoriker Tine Kragh**



Det er jo desværre sådan, at der ikke forefindes mange kvinder i kunsthistorien – og af danske guldaldermalere faktisk næsten ingen. En af de helt markante er dog Elisabeth Jerichau Baumann, hun skabte stor kunst. I Danmark blev man sent opmærksom på, hvor god en kunstner hun var. Men i dag er der stor efterspørgsel på hendes værker.

Hendes liv er voldsomt interessant. Omdrejningspunktet er kunsten, blandt andet var hun gift med skulptorkunstneren Jens Adolf Jerichau. De fik 9 børn, mange blev kunstnere. Hun boede i Rom og rejste alene den lange vej til Istanbul, dengang Konstantinopel. Hun fik undtagelsesvis lov til at besøge tyrkiske haremmer og har malet flere billeder derfra.

I dette foredrag skal vi se mange af Elisabeths skønne malerier, men også høre en meget spændende historie om en kvinde der virkelig ville frem. Hun havde en kolossal energi og mod til at udrette helt specielle ting i livet.

Elisabeth Baumann Jerichau kendte mange af de store guldaldermalere og var ven med H.C. Andersen.

Tilmelding efter først til mølle med sms på 61787537 eller mail [ingerkjansen129@gmail.com](mailto:ingerkjansen129@gmail.com) Der er plads til 35 medlemmer.

## Udflugt til Statens Museum for Kunst søndag den 6. marts 2022 kl. 12.45 En guidet tur på SMK over temaet Kærlighed i Kunsten

Omvisningen er over udvalgte værker i museets faste samling, hvor der fortælles om nogle af kunsthistoriens største kærlighedsaffærer.

Der vil være to omvisninger med 15 personer i hver gruppe.

**Vi mødes i forhallen til SMK kl. 12.45, hvor adgangsbilletter udleveres til tilmeldte deltagere.**

Efter omvisningen, som begynder kl. 13 og varer ca. 1 time, er der mulighed for at benytte museets cafe.

**Tilmelding efter først-til-mølle-princip til Mia Engstrøm via mail på [mia@mia-e.dk](mailto:mia@mia-e.dk) eller SMS på 28290716.**

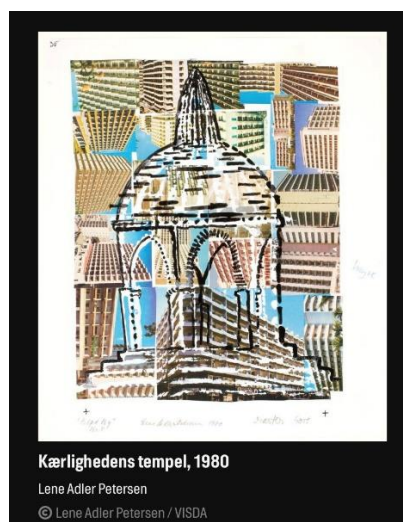
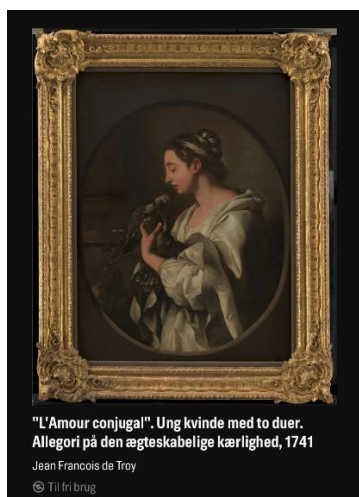

## Generalforsamling

**Torsdag den 24.marts kl. 19 på Skottegårdsskolen**

I får nærmere besked om generalforsamlingen i næste nyhedsbrev.

**Pas godt på hinanden og husk coronapas og coronaregler!  
I ønskes alle en rigtig glædelig jul og et godt nytår!**

